

MANUÁL PRE ÚVODNÚ PRÁCU S AKADEMICKÝM INFORMAČNÝM SYSTÉMOM



- ▶ Link na prístup do AIS2: <https://ais2.euba.sk/ais/start.do>

- ▶ Prístup cez univerzitnú stránku <https://www.euba.sk>



Prihlasovanie do AIS

- ▶ login: číslo ISIC karty
- ▶ heslo: rodné číslo bez lomky

Používateľský prístup pre prvákov do AIS2 - novoprijatí študenti budú mať vytvorené používateľské konto v AISe po zriadení študentskej karty (koncom septembra).

Príhlásenie

Používateľ
Heslo

Príhlásiť

Test prehliadača

Pomocou tohoto testu môžete overiť správnosť nastavení vášho prehliadača pre prácu s AiS2.

Spustiť test

Projekt AiS2

Projekt AiS2 bol v rokoch 2005-2007 podporovaný MŠ SR formou centrálného rozvojového projektu. Viac informácií je dostupných na Portáli AiS2.

[AiS2](#) [Podpora](#) [Kontakt](#) [Postupy](#) [Oznamy](#)

[SK](#) [EN](#)



AKADEMICKÝ
INFORMAČNÝ SYSTÉM
AiS2



Obr. 1 Portál AiS2

Fakultný správca NHF EU v Bratislave AIS2:

Ing. Jana Kušnírová, PhD., prodekanka pre vzdelávanie, Miestnosť: 2B.38, Telefón: 02/6729 1288, e-mail: jana.kusnirova@euba.sk

Fakultný správca OF EU v Bratislave AIS2:

Ing. Zora Szakalová, vedúca Študijného oddelenia OF, 1B 12, tel. č. 02/67291 104, e-mail: zora.szakalova@euba.sk

Fakultný správca FHI EU v Bratislave AIS2:

Ing. Marián Reiff, PhD., odborný asistent, č.dv.: D 8.23, tel.: 02/67295823, e-mail: marian.reiff@euba.sk

Fakultný správca FPM EU v Bratislave AIS2:

Ing. Marián Smorada, PhD., prodekan pre informatizáciu fakulty a styk s verejnosťou, D5.11, tel. č. 02/67295 511, e-mail: marian.smorada@euba.sk

Fakultný správca FMV EU v Bratislave AIS2:

Ing. Tatiana FRANKOVIČOVÁ, študijná referentka, miestnosť: E4.29, tel.: 02/ 6729 5479
e-mail: tatiana.frankovicova@euba.sk

Fakultný správcovia FAJ EU v Bratislave AIS2:

PaedDr. Eva Stradiotová, PhD., prodekanka pre vzdelávanie, 02/6729 5226 D2.26
eva.stradiotova@euba.sk

Bc. Renáta Mencerová, referentka pre študijné a sociálne záležitosti. 02/6729 5240 D2.40
renata.mencerova@euba.sk

Zuzana Bihariová, referentka pre študijné a sociálne záležitosti, 02/6729 5216 D2.16
zuzana.bihariova@euba.sk

Fakultný správcovia PHF EU v Bratislave AIS2:

prof. h.c. Ing. Martin Bosák, PhD., odborný asistent, Miestnosť: T11/14, Tel.:+421 (0)55 722 3225, e-mail: martin.bosak@euba.sk

Ing. Cyril Zavadský, PhD. odborný asistent, Miestnosť: T11/6, Tel.: +421 (0)55 722 3240, e-mail: cyril.zavadsky@euba.sk

V prípade problémov kontaktovať fakultného správcu AIS2. Do e-mailu treba napísať Meno, Priezvisko, fakultu, št. program, ročník, číslo študentskej karty, skratku predmetu, podrobný popis problému, prípadne aj print obrazovky s chybou.

Kontaktné osoby z CIT:

Správca AIS2 EUBA (len závažné problémy s funkčnosťou AIS2:

CIT: Ing. Jiřina Čarncká, D9.33, tel. č. 02/67295 133, e-mail: jirina.carnecka@euba.sk

Problémy s prihlásením do AIS2, alebo nová štud. karta (Do e-mailu treba napísať Meno, Priezvisko, fakultu, št. program, ročník, číslo študentskej karty.):

CIT: Ing. Vladimír Peřura, D9.10, tel. č. 02/67295 110, e-mail: vladimir.petura@euba.sk

Správca pre subsystém ubytovanie a štipendií:

CIT: Ing. Jiřina Čarncká, D9.33, tel. č. 02/67295 133, e-mail: jirina.carnecka@euba.sk

Technické predpoklady pre používanie AIS (zdroj: portál AIS2)

AIS je intranetová/internetová aplikácia, do ktorej sa pristupuje prostredníctvom klasického internetového prehliadača (**odporúčame povoliť pop-up okná pre server systému**).

AIS je optimalizovaný pre prehliadače:

- Internet Explorer (verzia 8.x a vyššia) - nastavenie exploreru pre export údajov je k dispozícii na portáli AIS2
- Mozilla Firefox 25.0. - po nastavení dôveryhodnosti certifikátu a zdroja
- Google Chrome 31.0.1650.57

Rýchlosť zobrazovania jednotlivých súčastí aplikácie je limitovaná kvalitou používaného sieťového pripojenia.

Na tomto portáli AIS2 je k dispozícii Test prehliadača, ktorý umožňuje kontrolu nastavení Vášho prehliadača, resp. popisuje postup pre odporúčané nastavenia (povolenie pop-up okien, povolenie Cookies a pod.).

Upozornenie: V prípade, že váš prehliadač Internet Explorer nevie AIS2-dokument otvoriť (napr. na vytlačenie), podržte pri generovaní dokumentu klávesu CTRL. U prehliadačov Mozilla Firefox sa tento problém nevyskytuje.

Ak sa v IE8 neotvárajú exporty a tlače - je potrebné si v prehliadači nastaviť - Nástroje -> Možnosti siete internet -> Zabezpečenie -> políčko Custom level (vlastná úroveň) -> Downloads (sťahovanie) -> políčka povoliť (enable).

V MS Explorer 11 treba v "Compatibility view settings" -> "Ad this website:" pridať ais2.euba.sk

Zmena nastavení www-prehliadača pre prácu v AIS2 (zdroj: portál AIS2)

1. V nastavení pop-up bloкера povoliť otváranie pop-up okien pre doménu ais2.euba.sk
2. Stránku https://ais2.euba.sk pridať medzi "**Dôveryhodné lokality**" a to nasledovne (aby Vám fungovalo otváranie dokumentov pre tlač):

Nastavenie pre slovenskú verziu MS IE:

Nástroje -> Možnosti siete internet -> Zabezpečenie -> Dôveryhodné lokality -> Lokality -> Pridať túto webovú lokalitu do zóny, nastavenie "žiadať overenie servera https:// ..." nastaviť ako nezaškrtnuté!
Pre túto lokalitu nastaviť úroveň zabezpečenia na "Stredne nízka".

Nastavenie pre anglickú verziu MS IE:

Tools -> Internet Options -> Security -> Trusted sites -> Sites -> Add web sites to the zone, nastavenie "Require server verification https:// .." nastaviť ako nezaškrtnuté!
Pre túto lokalitu nastaviť úroveň zabezpečenia (Security level for this zone) na "Medium-low".

Ak máte v IE nainštalovaný nejaký toolbar (antivír alebo vyhľadávač) je potrebné ho odinštalovať - blokuje otváranie okien.

https://ais2.euba.sk/ais/portal/pages/porta_layout.jsp?submenu=20

Najobúbenejšie Ako začať

AiS2 EKONOMICKÁ UNIVERZITA V BRATISLAVE

AKADÉMICKÝ INFORMAČNÝ SYSTÉM AIS2
doc. Ing. Aneta Romanová, PhD.

AIS2 Podpora Kontakt **Postupy** Zmenové listy Oznamy EN SK

PORTÁL AIS2

Pre zamestnancov
Pre študentov
Pre uchádzačov
Všeobecné

Oznam
Záverečné práce v stave finálne v ezp sú posielané na kontrolu originality automaticky každý deň o 20:00 hod.

Postupy pre študentov

Základy práce so systémom

- Zoznámenie so systémom (čo je čo) - [flash video](#)
- Nastavenie zobrazovania správ v systéme (pri voľbe možnosti zaškrtnite aj informácie o skúškach) - [flash video](#)
- Ako si zmeniť heslo v systéme - [flash video](#)
- Ako si nastaviť rýchle linky - [pdf](#)
- Nastavenie zobrazovania vlastného e-mailu v systéme - [pdf](#)
- Čo má sprístupnené študent v systéme po prihlásení - [pdf](#)
- Ovládacie prvky v systéme - [pdf](#)
- Ako si prispôbiť tabuľku v systéme podľa potrieb - [pdf](#)
- Návod k AIS2 z UKF (nepíšte na uvedený e-mail) - [Návody AIS2.htm](#)

Základným subsystémom pre študentov je Evidencia štúdiá - slúži pre voľbu predmetov, prezeranie hodnotení, atď.

- Ako si zapísať predmety do budúceho ak. roka - [flash video](#)
- Návod pre uchádzačov pre vyplnenie návratky - [pdf](#)
- Predzápis predmetov pre prijatých uchádzačov do 1. roč. - [pdf](#)

Rozvrh hodín
Nástenka
Priebežné hodnotenie
Termíny hodnotenia
Hodnotenie
Spustiť test
Odhlásenie

Obr. 2 Postupy pre študentov na prácu v AIS2

Základné informácie pre prácu v AIS2

Základným subsystémom pre študentov je modul Evidencia štúdia, časť Administrácia štúdia, aplikácie VSES017 Štúdium, zápisné listy, záverečné práce, štátne skúšky a VSES333 Prihlasovanie na termíny hodnotenia.

Študent má pre daný akademický rok vytvorený zápisný list, v ktorom má zapísané povinné, povinne voliteľné a výberové predmety v jednotlivých semestroch ak. roka, spolu s ich predpísaným ukončením a pridelenými kreditmi. V zápisnom liste sa v predmetoch zobrazujú aj získané zápočty a hodnotenia absolvovaných skúšok. Zároveň zápisný list obsahuje aj priemery získaných hodnotení skúšok, ktoré sa v stanovených intervaloch a podľa určených pravidiel prepočítavajú ku konkrétnemu dátumu.

Prehľad činností realizovaných prostredníctvom AIS2 u študentov:

- Prihlasovanie na zápočty a skúšky.
- Výsledky hodnotenia absolvovaných skúšok, priebežné hodnotenia na predmetoch.
- Prihlasovanie na povinne voliteľné a výberové predmety.
- Podávanie žiadostí o ubytovanie.
- Prihlasovanie na témy záverečných prác.
- Nahrávanie záverečných prác – kontrola originality, licenčné zmluvy.
- Posudky a hodnotenia záverečných prác, otázky oponentov k obhajobe záverečných prác.
- Prihlášky na štúdium (1., 2. a 3. stupeň štúdia).

Odporúčame študentom, aby si po prvom prihlásení do AIS2 zmenili heslo. Platnosť hesla sa zobrazuje na úvodnej obrazovke pri každom prihlásení do AIS2. Odporúčame študentom, aby si dátum expirácie hesla sledovali a pred daným termínom si heslo zmenili.

AiS2 EKONOMICKÁ UNIVERZI V BRATISLA

AKADEMICKÝ INFORMAČNÝ SYSTÉM AIS2
Ing. Anita Romanová, PhD.

Nové správy: 0 [AIS2](#) [Podpora](#) [Kontakt](#) [Postupy](#) [Zmenové listy](#) [Oznamy](#)

Správa používateľov

Aplikácie pre používateľa

SSSP003	Správa používateľa
---------	--------------------

Aplikácie pre administrátora

SSSP010	Správa nových používateľov
SSSP005	Správa existujúcich používateľov
SSSP020	Správa rolí používateľov, funkcií AIS2

Obr. 3 Postup zmeny hesla

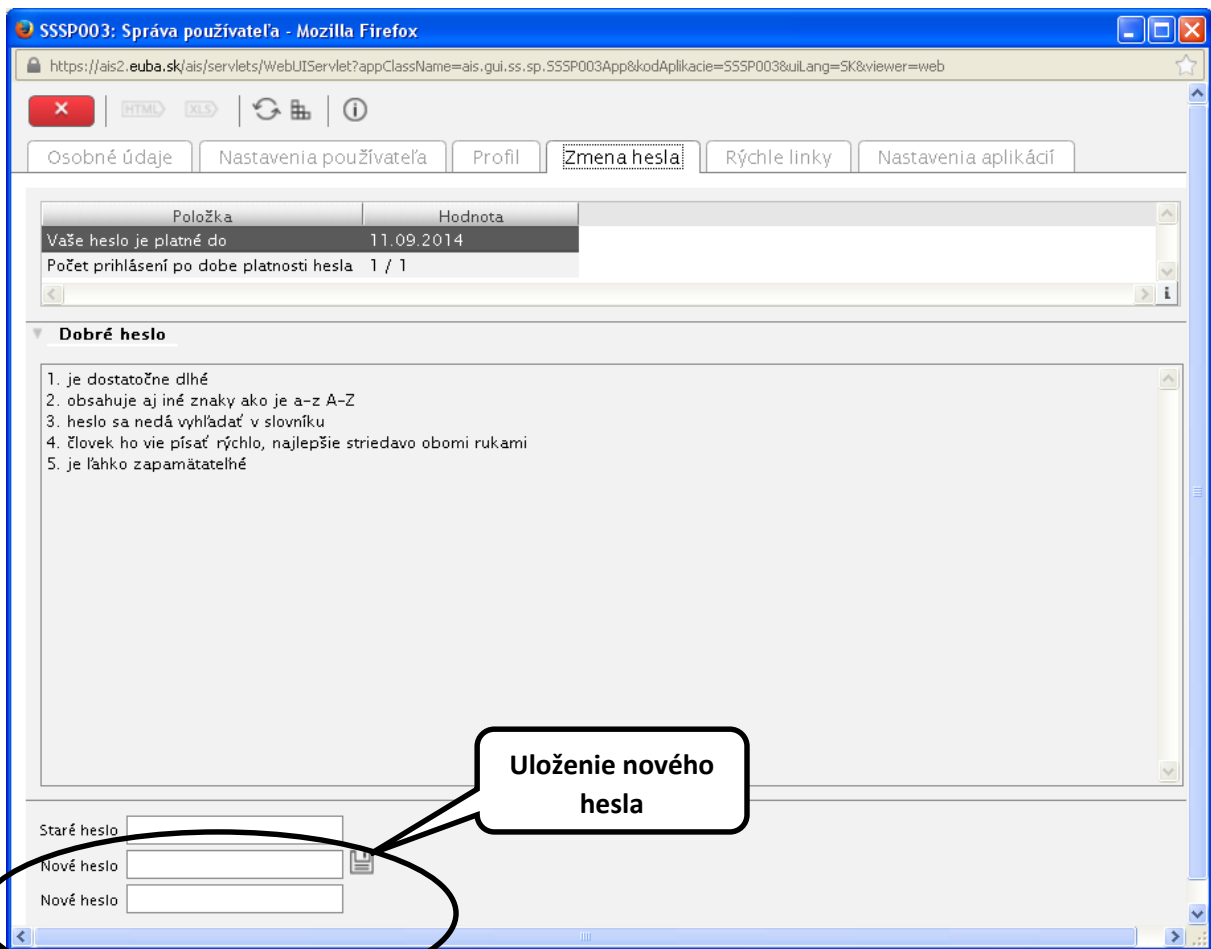

Obr. 4 Obrázovka s pokynmi na zmenu hesla

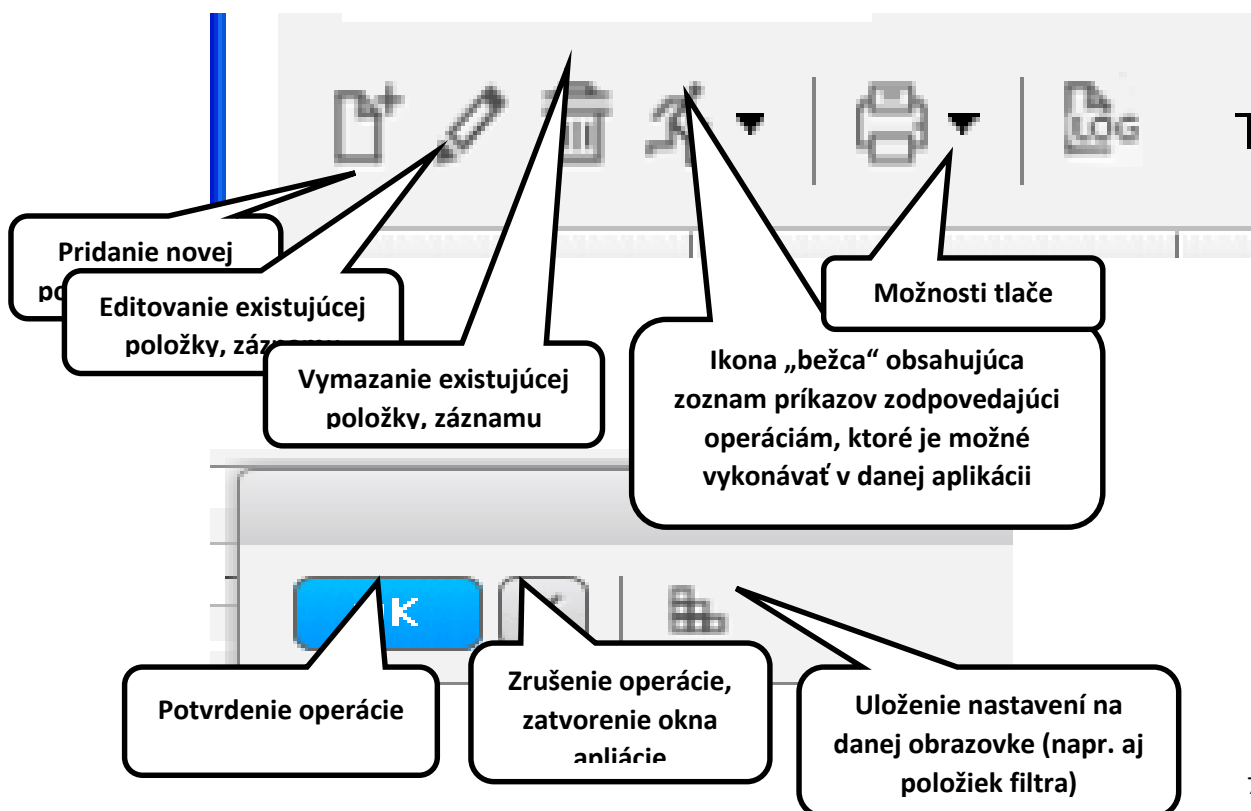

Obr. 5 Funkcionalita základných ikon v AIS2



Obr. 6 Subsystem evidencia štúdia

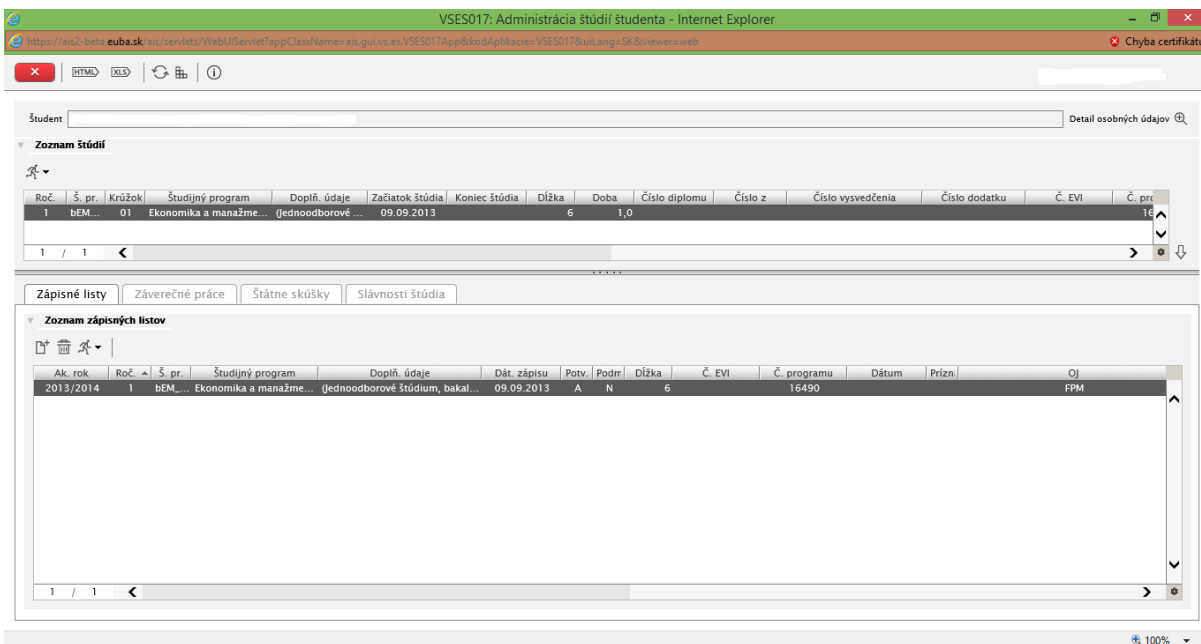

Obr. 7 Zápisný list študenta

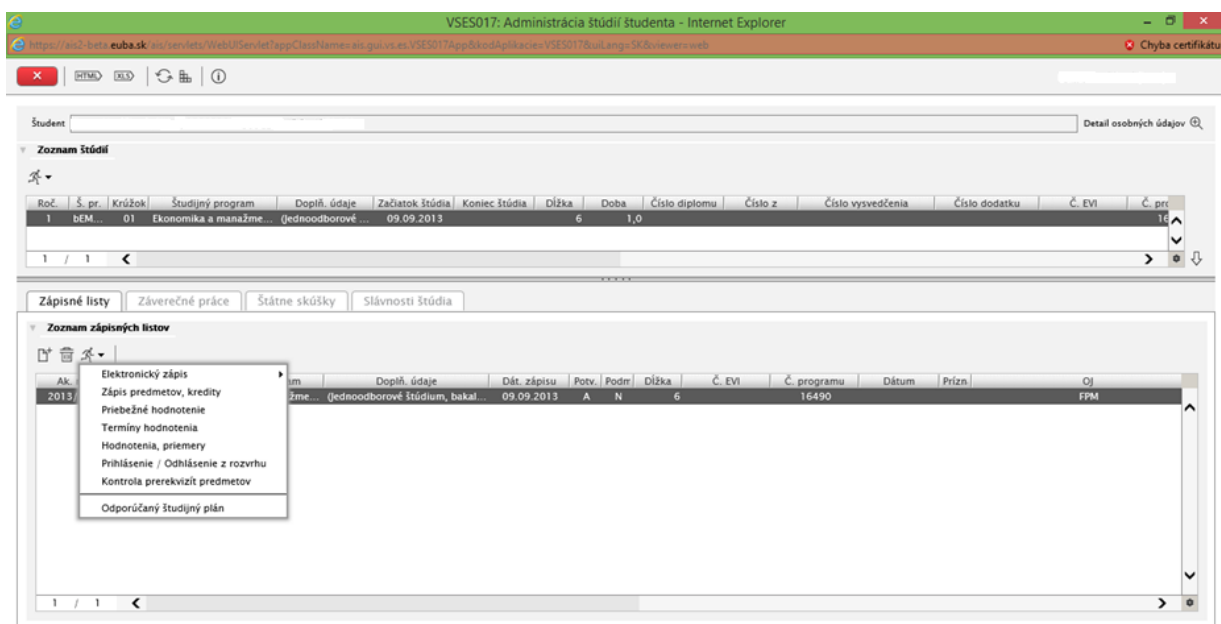

Obr. 8 Zoznam príkazov v zápisnom liste

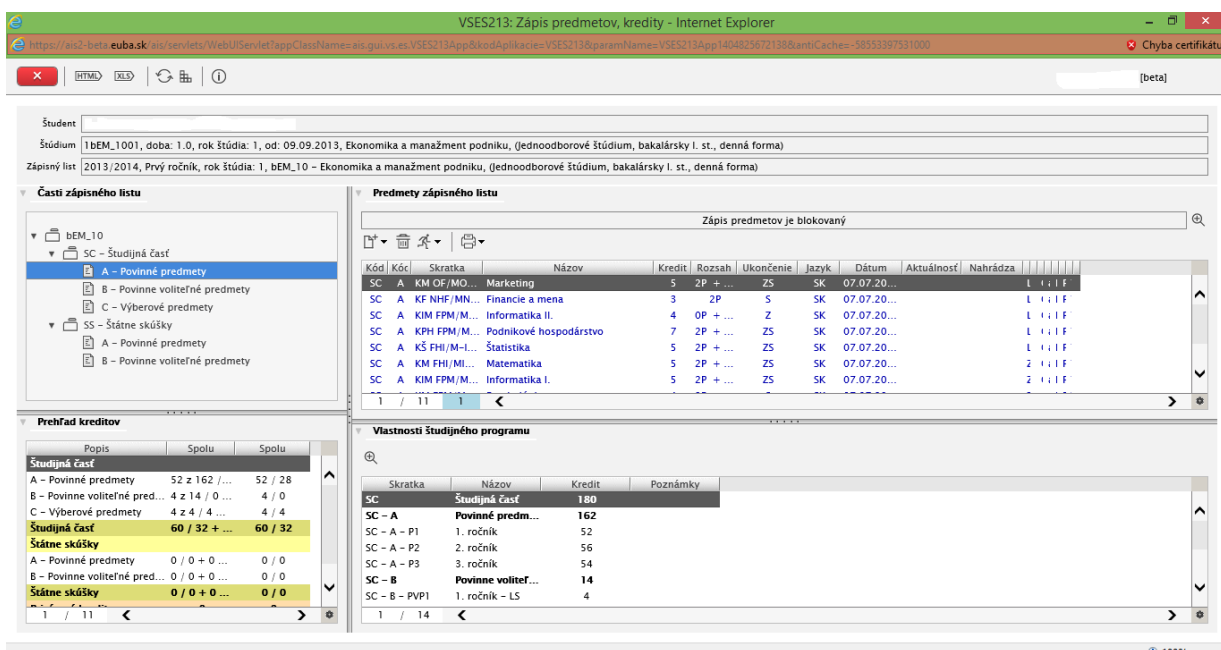

Obr. 9 Prehľad zapísaných predmetov a kreditov v zápisnom liste študenta

VSES016: Priebežné hodnotenie - Internet Explorer

https://ais2-beta.euba.sk/ais/servlets/WebUIServlet?appClassName=ais.gui.vs.es.VSES016App&kodAplikacie=VSES016¶mName=VSES016App140482580290&antiCache=-5653397401000

[beta]

Študent: _____

Štúdium: 1BEM_1001, doba: 1.0, rok štúdia: 1, od: 09.09.2013, Ekonomika a manažment podniku, (jednoodborové štúdium, bakalársky I. st., denná forma)

Zápisný list: 2013/2014, Prvý ročník, BEM_10 - (jednoodborové štúdium, bakalársky I. st., denná forma)

Predmety s priebežným hodnotením

T. v.	Skratka	Predmet	S. uk.	Kredit	Sem.
A	KIM FPM/MMA1005...	Informatika II.	Z	4	L
A	KET NHF/MNE0201...	Ekonomická teória	ZS	5	Z
A	KPH FPM/MMC100...	Podnik a podnikanie	ZS	6	Z
A	KIM FPM/MMA1004...	Informatika I.	ZS	5	Z

4 / 4

Priebežné hodnotenie

Dôvod hodnotenia	Počet bodov	Maximum	Zaevidoval	Zapoi	Minimum
Písomka Word zaevidoval:	4,5000	5,0000		A	2,5000
Písomka Excel zaevidoval:	9,5000	15,0000		A	7,5000
ZP1 zaevidoval:	1,0000	1,0000		A	
ZP2 zaevidoval:	1,0000	1,0000		A	
ZP3 zaevidoval:	1,0000	1,0000		A	
ZP4 zaevidoval:	1,0000	1,0000		A	
ZP5 zaevidoval:	1,0000	1,0000		A	
ZP6 zaevidoval:	1,0000	1,0000		A	

načítavať automaticky

Obr. 10 Priebežné hodnotenie študenta vo vybranom predmete

PORTAL AIS2

Nové správy: 1

AIS2 Podpora Kontakt Postupy Oznamy EN SK

Správa parametrov evidencie štúdia

VSST010 Správa dátumov akcií
Ostrá prevádzka

Administrácia študentov, absolventov

VSES306 Absolventi - prehľad, vyhľadávanie, administrácia
Ostrá prevádzka

Administrácia štúdia

VSES017 Štúdium, zápisné listy, záverečné práce, štátne skúšky
Ostrá prevádzka

VSES333 **Prihlasovanie na termíny hodnotenia**
Ostrá prevádzka

Evidencia štúdia

Stúijné programy

Rozvrh

Ubytovanie

Administratívny systém

Reporty, zostavy

Rozvrh hodín

Nástenka

Administrácia štúdia

Prihlasovanie na skúšky

Dokumenty

Spustiť test

Odhliásenie

Alebo cez rýchly prístup k aplikácii

AIS2 verzia 2.4.206.34

Obr. 11 Postup prihlasovania na termín skúšky (zápočtu)

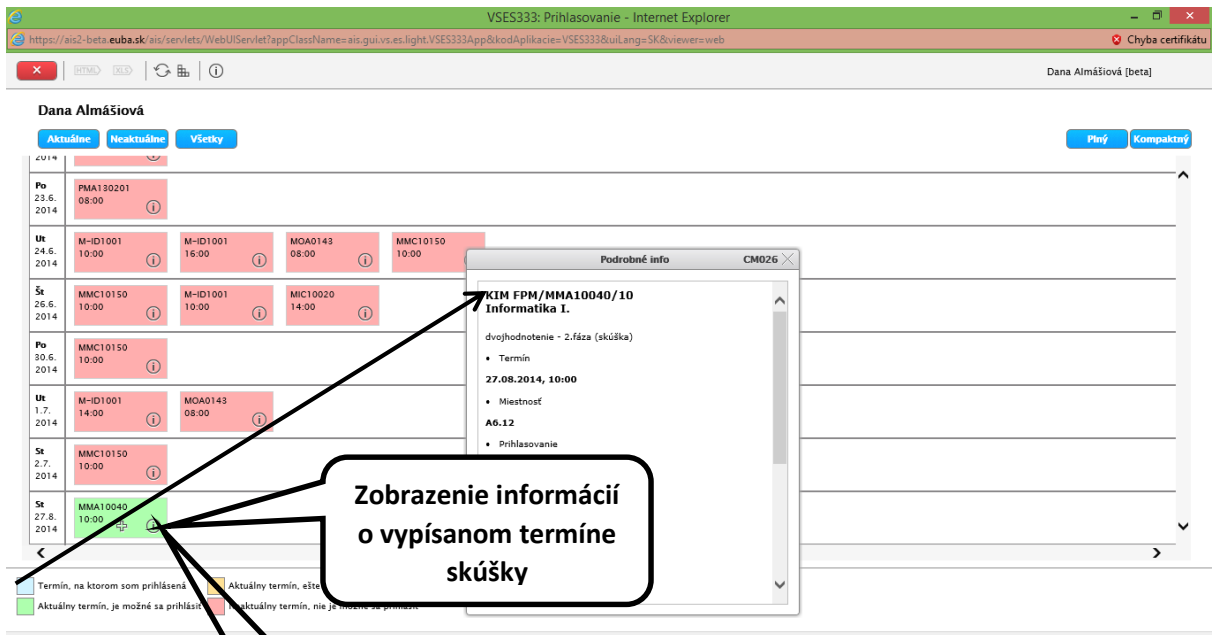

Obr. 12 Prehľad vypísaných termínov skúšok a zobrazenie informácií o vypísanom termíne

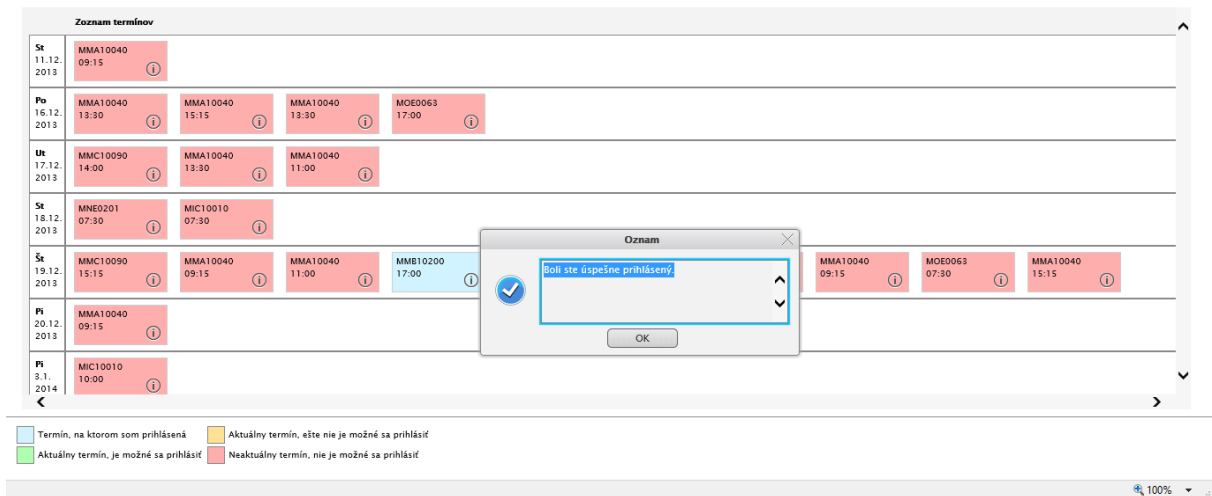

Obr. 13 Potvrdenie úspešného prihlásenia na skúšku

Zobrazenie len aktuálnych termínov



Obr. 14 Zobrazenie aktuálnych termínov

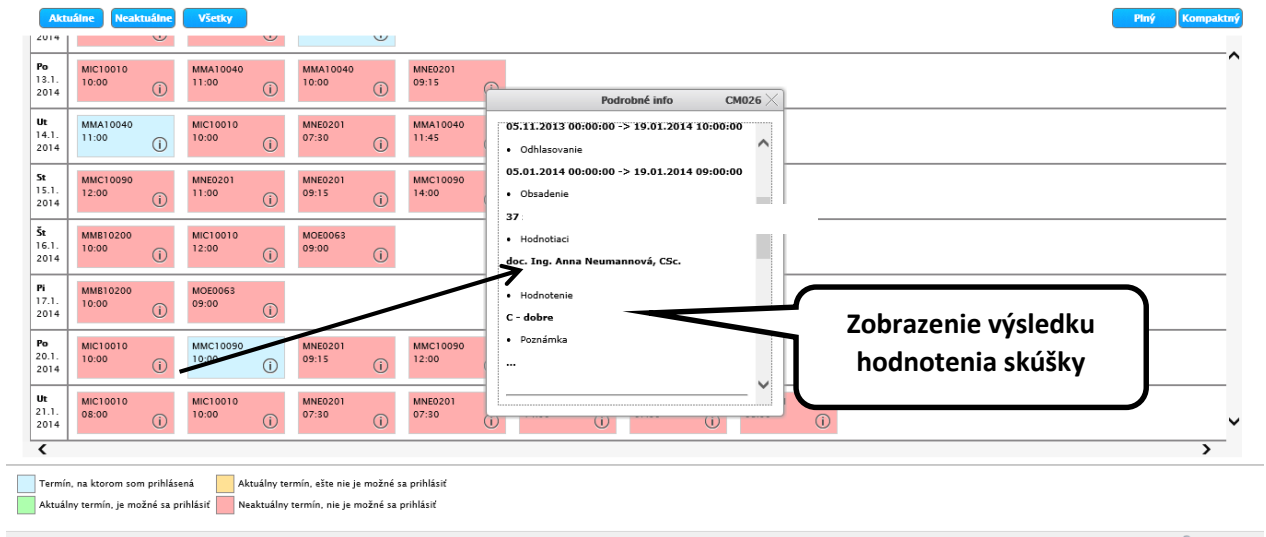

Obr. 15 Zobrazenie výsledku hodnotenia skúšky

VSES212: Hodnotenia, priemery - Internet Explorer

https://ais2-beta.euba.sk/ais/Servlets/WebUIServlet?appClassName=ais.gui.vs.es.VSES212App&kodApplikacie=VSES212¶mName=VSES212App1404528672348&antiCache=-5855339453100

Študent: [redacted]
 Štúdium: 1bEM_1001, doba: 1.0, rok štúdia: 1, od: 09.09.2013, Ekonomika a manažment podniku, (Jednoodborové štúdium, bakalársky I. st., denná forma)
 Zápisný list: 2013/2014, Prvý ročník, rok štúdia: 1, bEM_10 - Ekonomika a manažment podniku, (Jednoodborové štúdium, bakalársky I. st., denná forma)

Hodnotenia | Priemery

Vážený študijný priemer bez časti štátne skúšky: **3,11** Priemer len z ohodnotených predmetov: **2,48**
 - zimný semester: **2,48** - zimný semester: **2,48**
 - letný semester: **4,0** - letný semester: **0,0**
 Vážený študijný priemer aj s časťou štátne skúšk: **3,11** Priemer len z ohodnotených predmetov: **2,48**

S	Časť	Typ	Skratka	Názov	Kredit	Ukol	Termín	Hodnote	Dátum	Uznané	Blok	Potvrdený	nahrádzaMa	nahradzam
L	SC	C	KAJ FAJ/PMA130...	Odborná angličtina pre pokročilýc...	2	Z	R - Riadny ter...	Z	05.05.20...	1. r...	A			
L	SC	A	KF NHF/MNB035...	Financie a mena	3	S				1. r...	A			
L	SC	A	KM OF/MOA014...	Marketing	5	ZS				1. r...	A			
L	SC	B	KM FHI/MIC100...	Vybrané kapitoly z matematiky	4	Z				1. r...	A			
L	SC	A	KŠ FHI/M-ID100...	Štatistika	5	ZS				1. r...	A			
L	SC	A	KPH FPM/MMC1...	Podnikové hospodárstvo	7	ZS				1. r...	A			
L	SC	A	KIM FPM/MMA10...	Informatika II.	4	Z				1. r...	A			
Z	SC	A	KM FPM/MMB10...	Psychológia	4	S	R - Riadny ter...	B	19.12.20...	1. r...	A			
Z	SC	A	KPH FPM/MMC1...	Podnik a podnikanie	6	ZS	R - Riadny ter...	C	20.01.20...	1. r...	A			
Z	SC	A	KM FHI/MIC100...	Matematika	5	ZS	R - Riadny ter...	C	23.01.20...	1. r...	A			
Z	SC	A	KET NHF/MNE02...	Ekonomická teória	5	ZS	R - Riadny ter...	D	28.01.20...	1. r...	A			
Z	SC	A	KOP OF/MOE006...	Právo	3	S	R - Riadny ter...	E	10.01.20...	1. r...	A			
Z	SC	A	KIM FPM/MMA10...	Informatika I.	5	ZS	R - Riadny ter...	FX	14.01.20...	1. r...	A			
Z	SC	C	KMPV FMV/MVB...	Politológia	2	Z	R - Riadny ter...	Z	16.12.20...	1. r...	A			

Obr. 16 Zobrazenie hodnotenia predmetov v zápisnom liste

PORTÁL AIS2

Nové správy: 2

Správa parametrov študijných programov, plánov

VSST010 Správa dátumov akcií
Ostrá prevádzka

Výstupné zostavy zo študijných programov

VSST178 **Študijné plány, informačné listy, ... študijných programov**
Ostrá prevádzka

VSST060 Register predmetov
Ostrá prevádzka

Elektronická nástenka predmetov

VSST157 Elektronická nástenka predmetu
Ostrá prevádzka

Rozvrh hodín
Nástenka
Administrácia štúdia
Prihlasovanie na skúšky
Dokumenty
Spustiť test
Odhlásenie

AIS2 verzia 2.4.206.34

Obr. 17 Postup zobrazenia študijného plánu a informačných listov predmetov

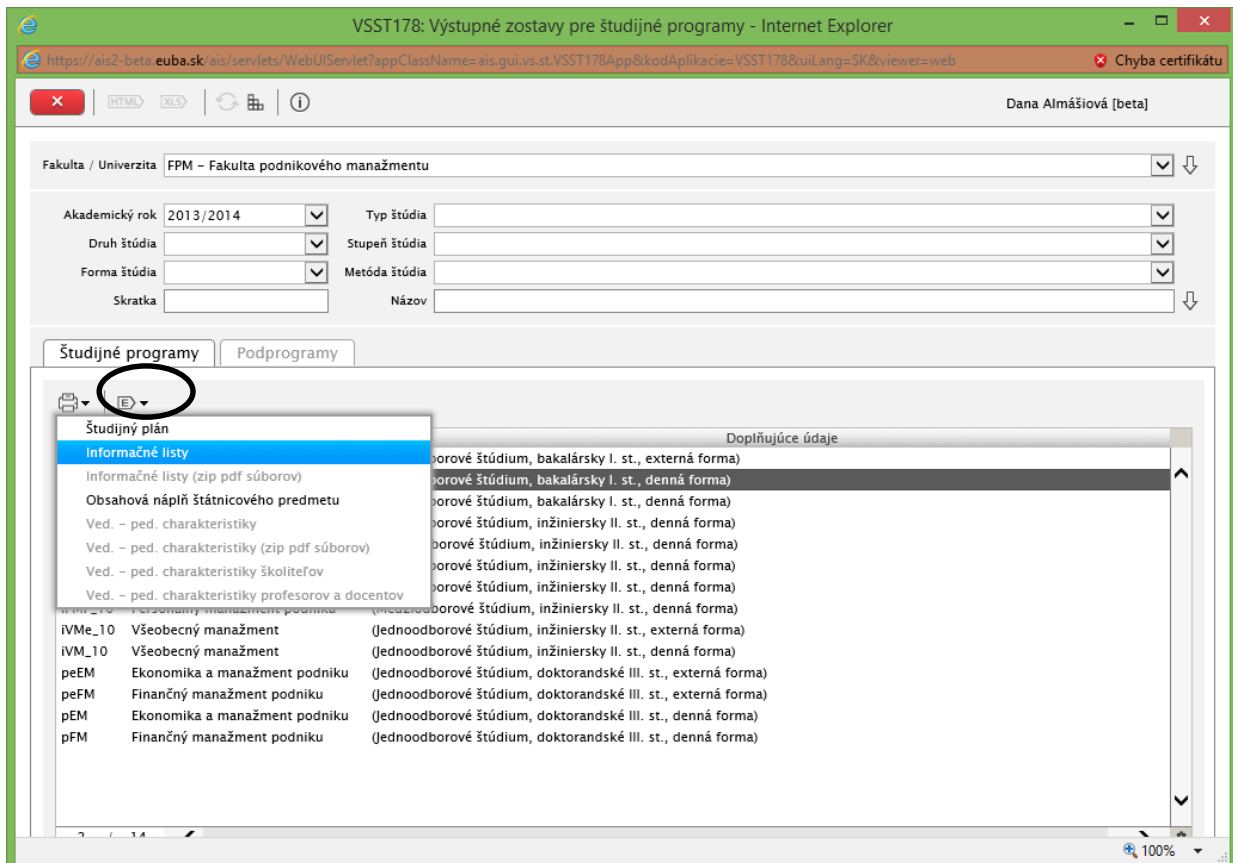

Obr. 18 Zobrazenie informačného listu predmetov študijného plánu

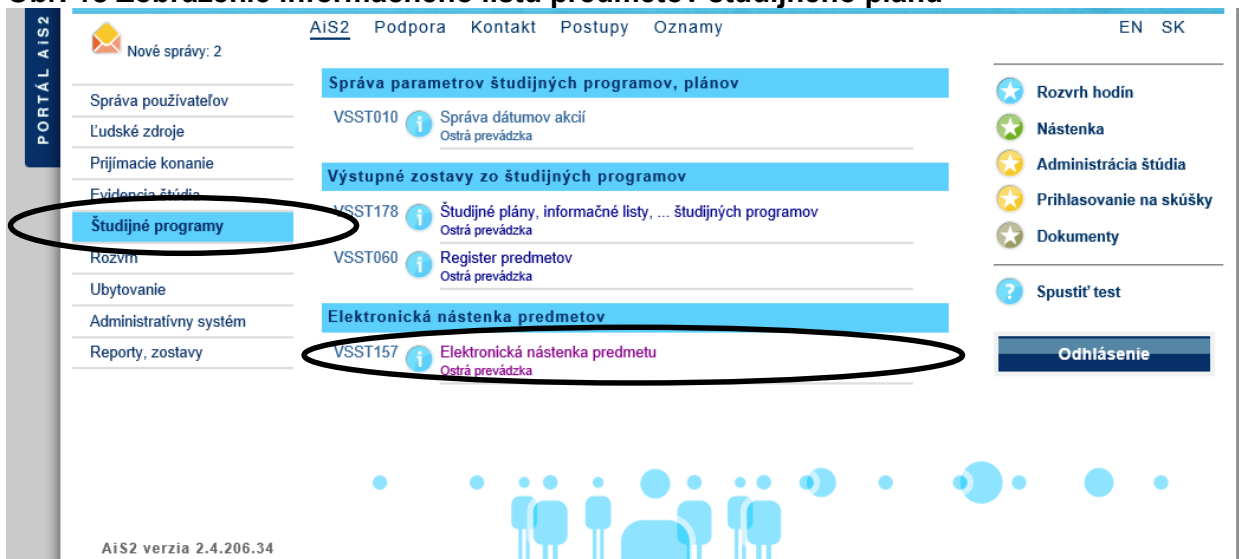

Obr. 19 Postup zobrazenia správ v elektronickej nástenke predmetu

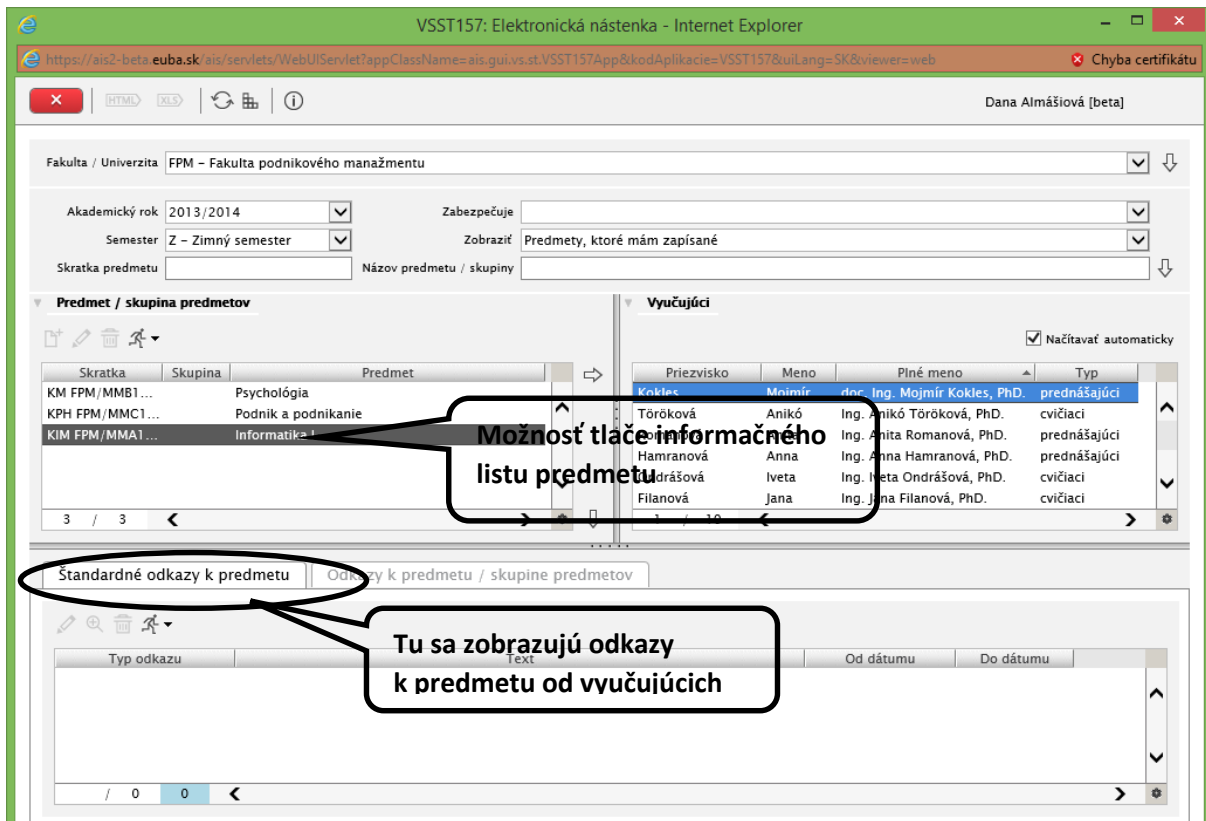

Obr. 20 Prehľad odkazov k predmetu

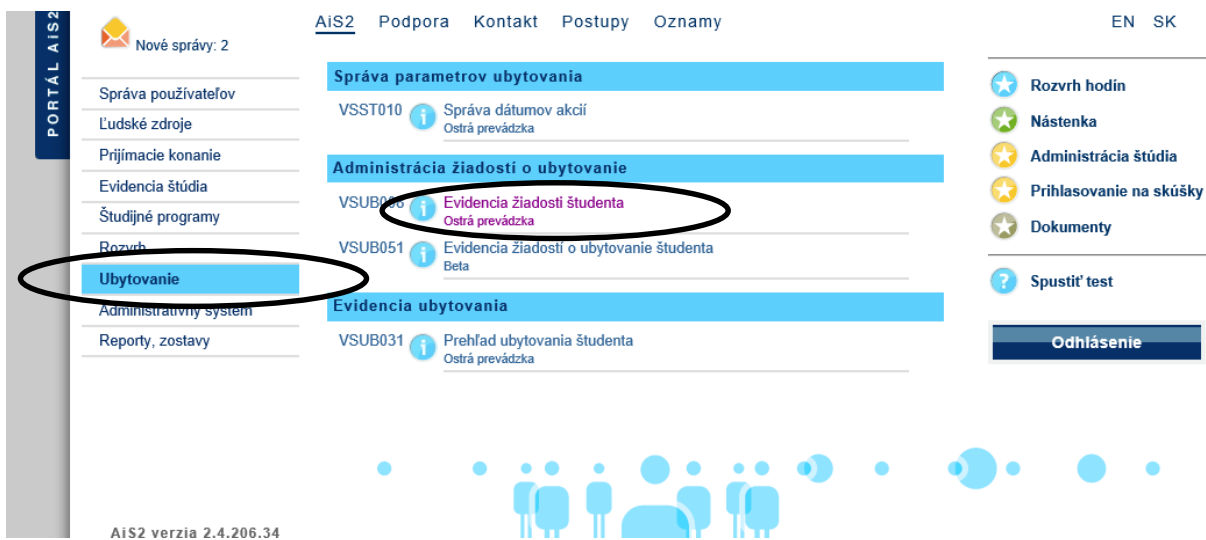

Obr. 21 Postup vytvorenia žiadosti o ubytovanie

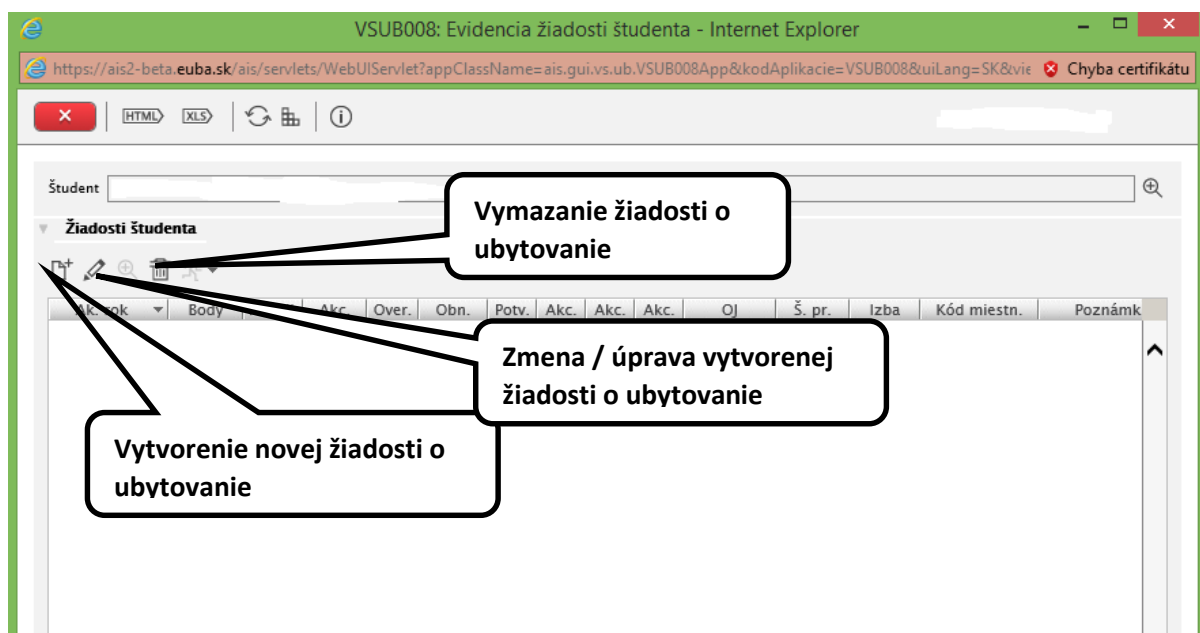

Obr. 22 Vytvorenie a úprava žiadosti o ubytovanie

Ostatné postupy spolu s aktuálnymi informáciami zodpovedajúcimi konkrétnym aktivitám v súlade s harmonogramom ak. roka budú študentom k dispozícii prostredníctvom fakultnej www stránky.